

CONVEGNO SEZIONE SPINALE



Catania | 11-12 aprile 2025

Presidente del Convegno
Giuseppe M. Barbagallo *(Catania)*

Responsabile Sezione di Spinale
e Responsabile Scientifico
Francesco Costa *(Milano)*

A scenic photograph of Mount Etna at sunset. The volcano is illuminated with a bright orange and red glow, with a plume of smoke rising from its peak. The sky is a mix of orange, yellow, and blue. In the foreground, the city of Catania is visible, with its lights reflecting on the water of the harbor. A large, domed building is prominent on the left side of the image.

**Mielopatie Degenerative Cervicali
Metastasi Spinali**

PROGRAMMA

CONVEGNO SEZIONE SPINALE



Catania

11-12 aprile 2025

Presidente del Convegno
Giuseppe M. Barbagallo (Catania)

Responsabile Sezione di Spinale
e Responsabile Scientifico
Francesco Costa (Milano)

FACULTY

Acquaviva Grazia (Catania)	Garbossa Diego (Torino)
Agrillo Umberto (Roma)	Gasbarrini Alessandro (Bologna)
Anania Carla Daniela (Milano)	Gulino Gaetano (Acireale, CT)
Balsano Massimo (Verona)	Incerti Michele (Monza)
Barbagallo Giuseppe M. (Catania)	Laufer Ilya (New York, USA)
Barbanera Andrea (Alessandria)	Maestretti Gianluca (Fribourg, Switzerland)
Basile Luigi (Caltanissetta)	Maida Giuseppe (Occhiobello, RO)
Bernucci Claudio (Nuoro)	Marotta Nicola (Roma)
Broger Maximilian (Bolzano)	Moscolo Fabio (Mantova)
Buscema Giovanni (Catania)	Nina Pierpaolo (Napoli)
Cacciola Fabio (Messina)	Onesta Maria Pia (Catania)
Cappelletto Barbara (Udine)	Ortolina Alessandro (Rozzano, MI)
Cardali Salvatore M. (Messina)	Passanisi Maurizio (Catania)
Certo Francesco (Catania)	Pinna Giovanni (Cagliari)
Cofano Fabio (Torino)	Polli Filippo M. (Roma)
Conti Carlo (Terni)	Pomara Cristoforo (Catania)
Costa Francesco (Milano)	Pozzi Fabio (Varese)
d'Avella Domenico (Padova)	Raco Antonino (Roma)
De Bonis Pasquale (Ferrara)	Rapanà Armando (Avellino)
de Falco Raffaele (Pozzuoli, NA)	Ricci Alessandro (L'Aquila)
Delitala Alberto (Roma)	Rispoli Rossella (Udine)
Dobran Mauro (Ancona)	Romano Alberto (Catania)
Fehlings Michael (Toronto, Canada)	Romoli Stefano (Firenze)
Fornari Maurizio (Rozzano, MI)	Ruosi Carlo (Napoli)
Frati Alessandro (Roma)	Schonauer Claudio (Napoli)
	Soto Parra Hector José (Catania)
	Tumbiolo Silvana (Palermo)
	Vitali Matteo (Alessandria)
	Zona Gianluigi (Genova)

con il Patrocinio della SIOT
per Società Affine

PATROCINI



S PONSOR

CON IL SUPPORTO INCONDIZIONATO

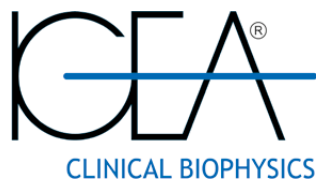

10.00 Apertura della Segreteria e Registrazione dei Partecipanti

10.00
11.00 **Welcome Coffee**

11.00 **Presentazione del Convegno**

D. d'Avella (Padova)
Presidente Società Italiana di Neurochirurgia - SINch

C. Ruosi (Napoli)
Presidente SICV&GIS

F. Costa (Milano)
Responsabile Sezione di Spinale SINch

G.M. Barbagallo (Catania)
Presidente del Convegno

MIELOPATIA CERVICALE

Moderatori: R. de Falco (Pozzuoli, NA), G. Zona (Genova)

11.15 Diagnosi e storia naturale della mielopatia cervicale spondilogenica: quali evidenze scientifiche?
P. De Bonis (Ferrara)

11.30 Indicazione chirurgica: quando è indicato intervento chirurgico?
D. Garbossa (Torino)

11.45 Approccio anteriore versus posteriore: come e quando?
C. Schonauer (Napoli)

12.00 Complicanze chirurgiche: come provare a evitarle e come gestirle
N. Marotta (Roma)

12.15 Rieducazione funzionale della mielopatia cervicale: come gestire i pazienti nel post-operatorio
M.P. Onesta (Catania)

12.30 **SPECIAL LECTURE**
Management of Cervical myelopathy: state of the art and new perspectives

Introduzione: **F. Costa** (Milano)

Relatore: **M. Fehlings** (Toronto, Canada)

12.55 **TAKE HOME MESSAGES**
A. Barbanera (Alessandria)

13.00
13.30 **Relazione Sponsorizzata**
**Management and surgical strategies
for complex degenerative cervical myelopathy**

stryker

13.30
14.30 **Light Lunch**

TAVOLA ROTONDA

FATTORI CHE INFLUENZANO IL PERCORSO DECISIONALE NELLA MIELOPATIA CERVICALE: IL RUOLO DELL'ESPERIENZA

Facilitatori: **U. Agrillo** (Roma), **M. Broger** (Bolzano)

- 14.30 Caso clinico
F. Pozzi (Varese)
- 14.45 Caso clinico
F. Cacciola (Messina)
- 15.00 Caso clinico
F.M. Polli (Roma)
- 15.15 Caso clinico
S. Tumbiolo (Palermo)
- 15.30 Caso clinico
C. Conti (Terni)
- 15.45 Caso clinico
A. Rapanà (Avellino)
- 16.00 Caso clinico
G. Maestretti (Fribourg, Switzerland)

15.15 **Open Coffee**
16.00

- 16.15 **LECTURE**
**Management of cervical myelopathy: challenges and changes in a 30-year practice.
From tips&tricks to evidence-based decision making**

Introduzione: **L. Basile** (Caltanissetta)

Relatore: **M. Fornari** (Rozzano, MI)

- 16.35 **Premiazione**
Miglior lavoro originale sul tema:
Mielopatia Cervicale

- 16.45 Chiusura della prima giornata di lavori

08.30 Apertura della Segreteria

METASTASI SPINALI

Moderatori: **B. Cappelletto** (Udine), **A. Ricci** (L'Aquila)

09.00 Inquadramento del paziente con metastasi spinali:
come gestire il concetto di multidisciplinarietà

A. Romano (Catania)

09.15 Scoring systems: quale usare e istruzioni per l'uso

F. Cofano (Torino)

09.30 Valutazione anestesiologicala del paziente fragile metastatico spinale

G. Buscema (Catania)

09.45 Strategie chirurgiche: soluzioni per minimizzare rischi

S. Romoli (Firenze)

10.00 La gestione chirurgica della progressione di malattia: dall'urgenza all'elezione

M. Dobran (Ancona)

10.15 **SPECIAL LECTURE**
Role of radiosurgery in spine metastasis

Introduzione: **G.M. Barbagallo** (Catania)

Relatore: **I. Laufer** (New York, USA)

10.40 **TAKE HOME MESSAGE**

A. Raco (Roma)

10.45
11.15 **Relazione Sponsorizzata**

Surgical strategy for separation surgery in spinal lesion

F. Costa (Milano)

INTEGRA 

11.15
12.00 **Coffee break**

TAVOLA ROTONDA

COME RAPPORTARCI AL PAZIENTE METASTASTICO SPINALE

Facilitatori: **M. Balsano** (Verona), **S.M. Cardali** (Messina)

12.00 Il punto di vista dell'Oncologo

H.J. Soto Parra (Catania)

12.15 Il punto di vista del Radioterapista

G. Acquaviva (Catania)

12.30 Il punto di vista del Chirurgo

G. Maida (Occhiobello, RO)

12.45 Caso esemplificativo

F. Moscolo (Mantova)

13.00
14.00

Light Lunch

I CASI CLINICI: LUCI E OMBRE

Discussant: C. Bernucci (Nuoro), M. Passanisi (Catania)

14.00 Caso clinico
C.D. Anania (Milano)

14.15 Caso clinico
F. Certo (Catania)

14.30 Caso clinico
M. Vitali (Alessandria)

14:45 Caso clinico
G. Pinna (Cagliari)

15.00 Caso clinico
A. Frati (Roma)

15.15 Caso clinico
A. Ortolina (Rozzano, MI)

15.30 **LECTURE**
Tecniche chirurgiche nel trattamento delle metastasi vertebrali: cosa, come e quando
Introduzione: A. Delitala (Roma)
Relatore: A. Gasbarrini (Bologna)

15.50 **LECTURE**
Presentazione dei risultati sulle raccomandazioni sulla gestione delle metastasi spinali della Sezione di Spinale SINch
Introduzione: R. Rispoli (Udine)
Relatori: M. Incerti (Monza), P. Nina (Napoli)

16.20 **Premiazione**
Miglior lavoro originale sul tema:
Metastasi Spinali

16.30 **LECTURE**
I contenziosi
Introduzione: G. Gulino (Acireale, CT)
Relatore: C. Pomara (Catania)

16.55
17.00 Chiusura delle Sessioni Scientifiche

17.00
17.30 **Riunione Gruppo Spinale**

INFORMAZIONI GENERALI

Sede del Convegno Grand Hotel Baia Verde

Via Angelo Musco, 8 | 95021 Aci Castello (CT)



Iscrizione

In caso di mancata partecipazione non è previsto il rimborso della quota.

La registrazione dei partecipanti e la consegna del materiale congressuale avverranno presso la Segreteria a partire dalle ore 10.00 di venerdì 11 aprile 2025.

La quota di Iscrizione include:

- Accesso alla Sala del Convegno
- Kit del Convegno
- Coffee break e Lunch come da programma
- Attestato di partecipazione

Norme

Il Comitato Scientifico rivolge un cordiale invito a tutti i Relatori al rispetto rigoroso del tempo loro assegnato, pena la sospensione dell'audio.

Informazioni per la Faculty

L'evento non sarà soggetto ad accreditamento ECM ma è comunque richiesto il rispetto delle seguenti norme:

- l'attività di docenza dovrà essere obiettiva, equilibrata e non influenzata da interessi diretti o indiretti di soggetti portatori di interessi commerciali;
- il relatore/docente non deve inserire nell'attività didattica pubblicità esplicita di qualsiasi tipo per specifici prodotti d'interesse sanitario, deve indicare solo nomi generici di farmaci, strumenti, presidi e non il nome commerciale, anche se correlato all'argomento trattato;
- il relatore/docente non deve proiettare immagini coperte da diritto d'autore,
- immagini identificative di farmaci o apparecchiature e immagini che possano violare la privacy dei pazienti.

PROIEZIONI

La sala sarà provvista di Pc per la presentazione dei lavori con videoproiezione.

È consentito l'uso del proprio PC/MAC previa comunicazione anticipata ai tecnici di sala; dotarsi di proprio adattatore. Le relazioni e i casi clinici dovranno essere preparati con Power Point su Pen Drive e consegnate almeno un'ora prima dell'inizio della presentazione al tecnico in sala per verificare la compatibilità del proprio materiale tecnico. Si ricorda di rispettare rigorosamente il tempo assegnato per ciascun intervento per un corretto svolgimento delle sessioni scientifiche.

Variazioni

Il Comitato Scientifico e la Segreteria Organizzativa si riservano il diritto di apportare al Programma tutte le variazioni necessarie per ragioni scientifiche e/o tecniche.

Segreteria Organizzativa

PROGETKA
EVENTI & CONGRESSI

PROGETKA Srl

Via Nuova Circonvallazione 57/b | 47923 Rimini
congressi@progetka.com | www.progetka.com

Privacy

Informativa ai sensi dell'art. 14 Regolamento EU 679/2016 del Parlamento Europeo: i Suoi dati personali fornitici nella presente occasione saranno oggetto di trattamento informatico e manuale, al fine di documentare la Sua partecipazione a Congressi, Eventi, Meeting, Manifestazioni in genere organizzati da Progetka s.r.l. e a trattamenti derivanti da obblighi di legge. Essi saranno comunicati a fornitori e soggetti diversi che concorrono o partecipano a vario titolo alla manifestazione, nonché alle competenti Autorità secondo le prescrizioni di Legge. Il conferimento dati, a tali fini, obbligatorio ed essenziale per la Sua partecipazione al Congresso. Titolare dei dati Progetka s.r.l. Via Nuova Circonvallazione, 57 47923 Rimini. A Lei competono tutti i diritti previsti dall'art.14 Regolamento EU 679/2016 del Parlamento Europeo. La presa d'atto della presente Informativa e dei diritti di cui sopra e consente il trattamento dei dati personali e la loro comunicazione per le finalità sopra indicate

INFORMAZIONI GENERALI

Cena del Convegno

La Cena del Convegno avrà luogo venerdì 11 Aprile 2025 dalle ore 20.30 presso **Palazzo Manganelli** - (Piazza Manganelli, 16 - Catania)

Il Costo della cena è di **€ 100,00** a persona Iva inclusa.

I posti saranno limitati, rivolgersi al desk di Segreteria per confermare la propria presenza e verificare la disponibilità.



PALAZZO MANGANELLI

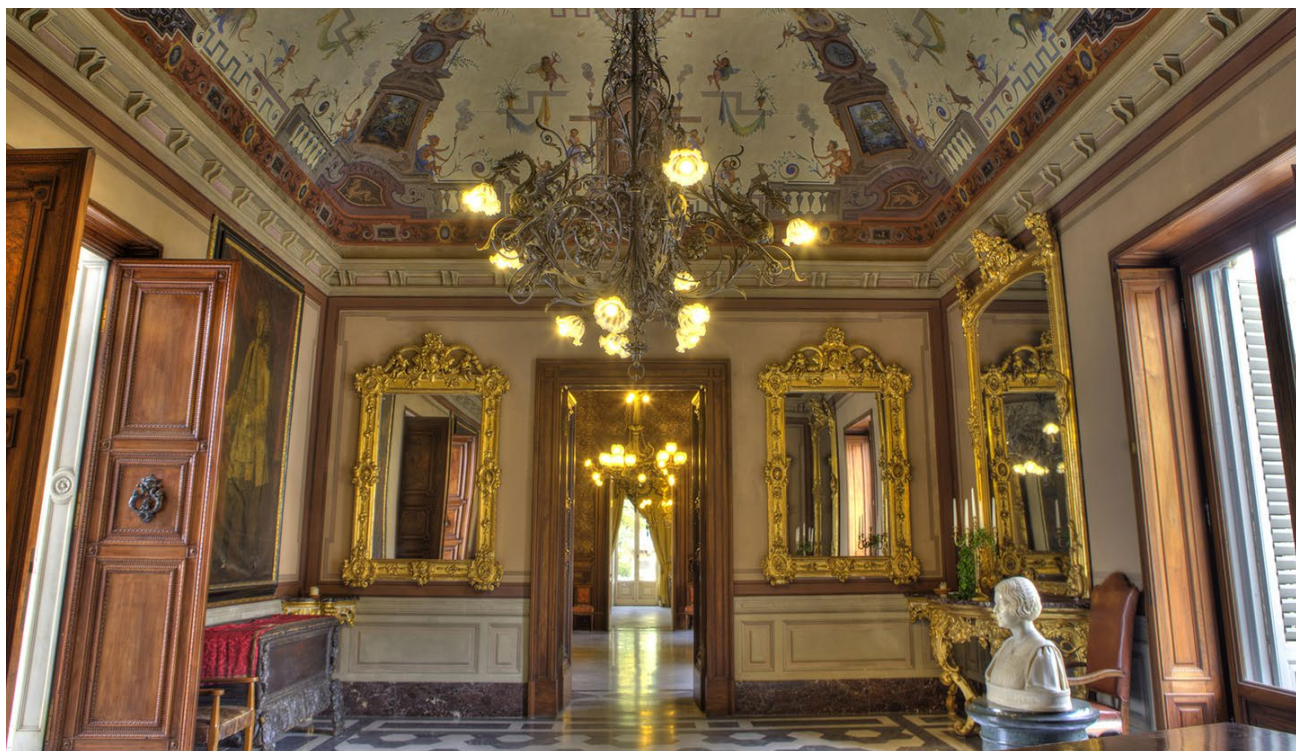

Q Guidance System

with Spine Guidance Software

Redefining what's possible



A surgeon must always rely on his or her own professional clinical judgment when deciding whether to use a particular product when treating a particular patient. Stryker does not dispense medical advice and recommends that surgeons be trained in the use of specific products before using them in surgery. The information presented is intended to demonstrate the breadth of Stryker product offerings. A surgeon must always refer to the package insert, product label and/or instructions for use before using any Stryker product. Products may not be available in all markets because product availability is subject to the regulatory and/or medical practices in individual markets. Please contact your Stryker representative if you have questions about the availability of Stryker products in your area. Stryker Corporation or its divisions or other corporate affiliated entities own, use or have applied for the following trademarks or service marks: Q Guidance, Stryker. All other trademarks are trademarks of their respective owners or holders.

Planning, the power of Q

Automatic vertebrae segmentation, labelling and screw suggestion

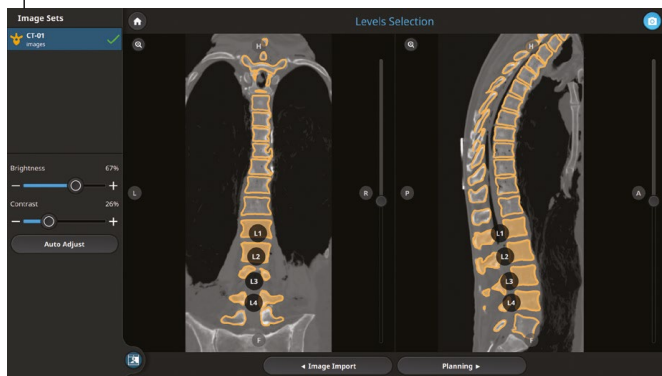

Convenient planning review and intuitive adjustment at the tip of your fingers

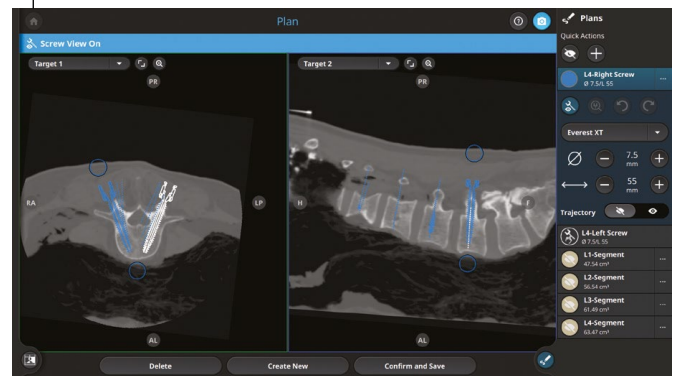

The Spine Guidance Software, powered by Q Guidance System, integrates sophisticated segmentation algorithms designed to allow for pre-operative and intra-operative screw suggestion to take place automatically, right after a fan-beam CT image set is imported.

Plan to succeed, with **Smart Segmentation** and **automatic screw suggestion.**

The automatic Smart Segmentation algorithm is designed to take a fan-beam CT scan of the region of interest within the spine anatomical district as input: by leveraging the Hounsfield Units (HU) contained in the image it will automatically identify bone from other non-bony anatomy.



Spine

This document is intended solely for the use of healthcare professionals.

A surgeon must always rely on his or her own professional clinical judgment when deciding whether to use a particular product when treating a particular patient. Stryker does not dispense medical advice and recommends that surgeons be trained in the use of specific products before using them in surgery.

The information presented is intended to demonstrate the breadth of Stryker product offerings. A surgeon must always refer to the package insert, product label and/or instructions for use before using any Stryker product. Products may not be available in all markets because product availability is subject to the regulatory and/or medical practices in individual markets. Please contact your Stryker representative if you have questions about the availability of Stryker products in your area.

Stryker or its divisions or other corporate affiliated entities own, use, or have applied for the following trademarks or service marks: Q Guidance, Stryker. All other trademarks are trademarks of their respective owners or holders.

SPINE-OSGS-BROC-1402560v
Copyright © 2024 Stryker

CONVEGNO
SEZIONE SPINALE



Catania | 11-12 aprile 2025



Segreteria Organizzativa

PROGETKA
EVENTI & CONGRESSI
